

**LEGENDA**

CD	Caixa de descarga, h = 0,30m
LV	Lavatório para mãos, h = 0,60m
CH	Chuveiro, h = 2,10m
PI	Pia, h = 0,60m
PO	Cadeira odontológica, h = -0,05m
TO	Torneira de jardim, h = 0,30m e 1,20m
RP	Registro de pressão, h = 1,20m
RG	Registro de gaveta, H = 1,80m
RE	Registro de esfera
ALM	Alimentação de água
CIST	Cisterna
PLU	Água pluvial

**Água Fria - Tubos Rígidos**

Diâmetro	Comprimento
<b>Tubo Soldável Marrom</b>	
25.00 mm	185.61
32.00 mm	30.28
40.00 mm	47.12
50.00 mm	10.44
75.00 mm	3.85

**Água Fria - Conexões**

Descrição	Quantidade
Bucha de Redução Soldável Curta 32x25mm, PVC Marrom, Água Fria - TIGRE	21
Bucha de Redução Soldável Curta 40x32mm, PVC Marrom, Água Fria - TIGRE	4
Bucha de Redução Soldável Curta 250x40mm, PVC Marrom, Água Fria - TIGRE	2
Joelho 90° Roscável com Bucha de Latão 3/4", PVC Branco, Água Fria - TIGRE	33
Joelho 90° Soldável 25mm, PVC Marrom, Água Fria - TIGRE	63
Joelho 90° Soldável 32mm, PVC Marrom, Água Fria - TIGRE	22
Joelho 90° Soldável 40mm, PVC Marrom, Água Fria - TIGRE	12
Joelho 90° Soldável 50mm, PVC Marrom, Água Fria - TIGRE	8
Joelho 90° Soldável 75mm, PVC Marrom, Água Fria - TIGRE	2
Produto Inexistente	4
Tê de Redução Soldável 32x25mm, PVC Marrom, Água Fria - TIGRE	3
Tê de Redução Soldável 40x32mm, PVC Marrom, Água Fria - TIGRE	8
Tê Soldável 25mm, PVC Marrom, Água Fria - TIGRE	18
Tê Soldável 32mm, PVC Marrom, Água Fria - TIGRE	1
Tê Soldável 40mm, PVC Marrom, Água Fria - TIGRE	3
Tê Soldável 50mm, PVC Marrom, Água Fria - TIGRE	2
Tê Soldável com Bucha de Latão na Bolsa Central 25 x 3/4", PVC Marrom, Água Fria - TIGRE	2

**Água Fria - Registros e Válvulas**

Descrição	Quantidade
Adaptador Soldável Jet 30, 25mm, PVC Marrom - TIGRE	36
Registro de Chuveiro PVC Branco 25mm - TIGRE	2
Registro Esfera VS Soldável 25mm - TIGRE	6
Registro Esfera VS Soldável 40mm - TIGRE	1
Registro Esfera VS Soldável 50mm - TIGRE	5
Registro Gaveta Docol JET 30 Bruto 3/4" - TIGRE	18

Prefeitura Municipal  
CNPJ: 08.290.223/0001-42

Flauber Felipe de Oliveira  
Engenheiro Civil  
CREA-RN: 211878353



**PREFEITURA MUNICIPAL DE PUREZA/RN**  
Praça 5 de Abril, nº 180 - Centro - CEP: 59582-000  
CNPJ: 08.290.223/0001-42

**PROJETO DE INSTALAÇÕES HIDRÁULICAS**

CONSTRUÇÃO DE UMA UNIDADE BÁSICA DE SAÚDE - UBS TIPO 1  
RUA PRINCIPAL - DISTRITO DE CANA BRAVA - PUREZA/RN

CONTRATANTE:  
PREFEITURA MUNICIPAL DE PUREZA/RN

ASSUNTO DESTA FOLHA:  
Planta Baixa Pav. Térreo

DESENHO:  
FLAUBER FELIPE

DATA REV. R00:  
15/04/2020

PRANCHA:  
**01**  
**03**

ESCALA:  
INDICADA

© Todos os direitos reservados. É expressamente proibida a reprodução total ou parcial deste material sem autorização prévia do autor.



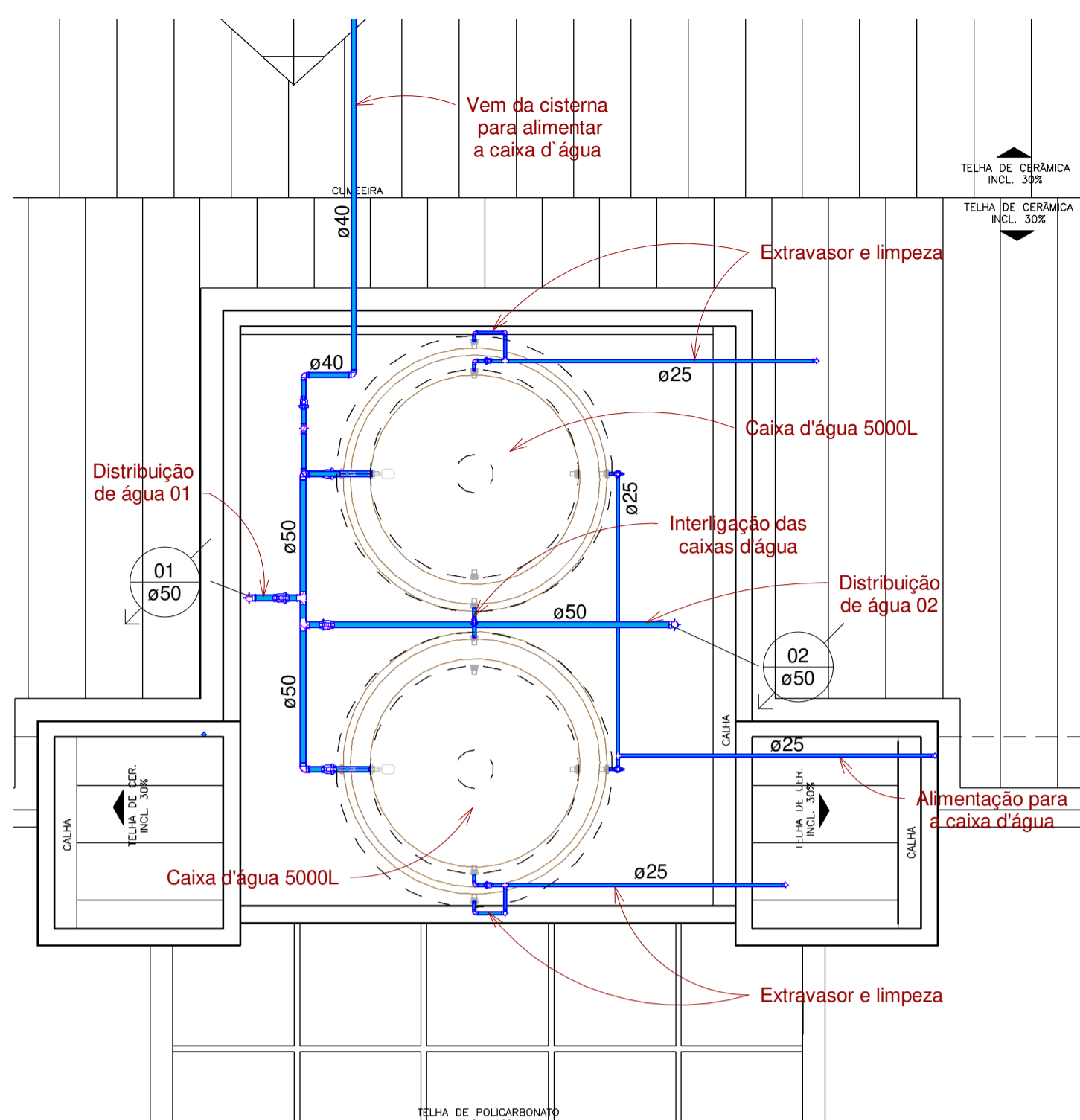

1 Planta Baixa Pav. COBERTURA  
1:50

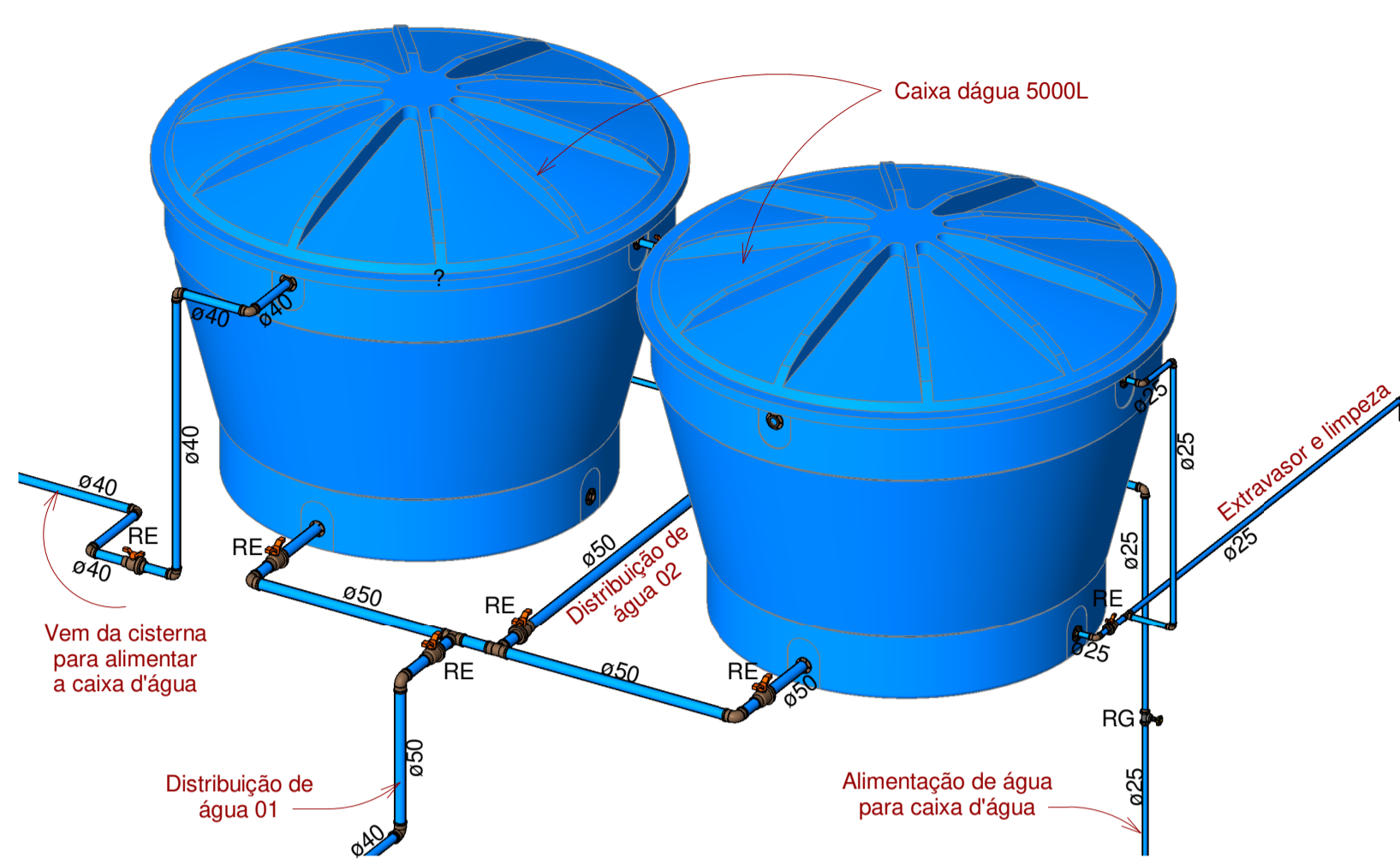

2 3D - Caixa d'água 01

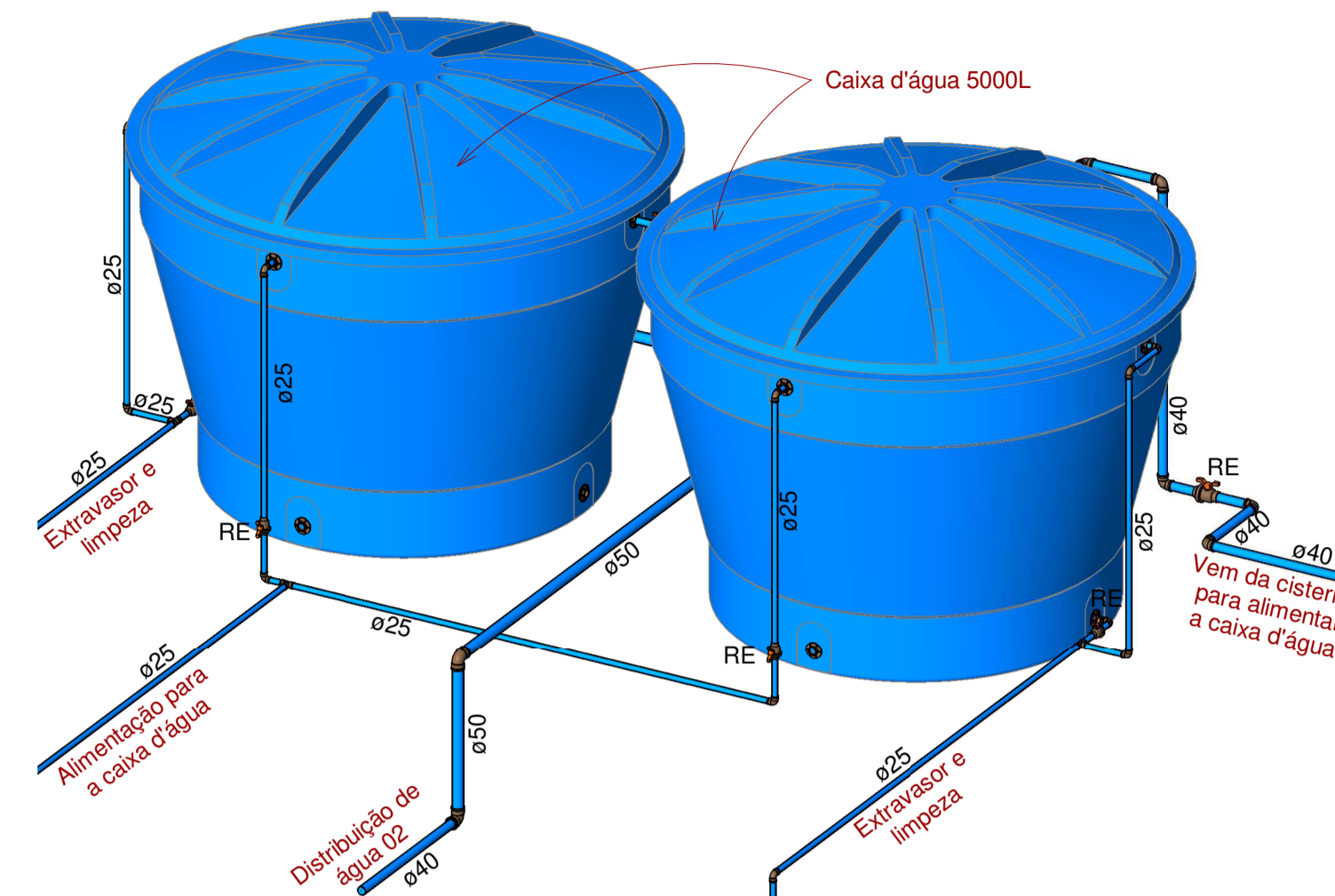

3 3D - Caixa d'água 02

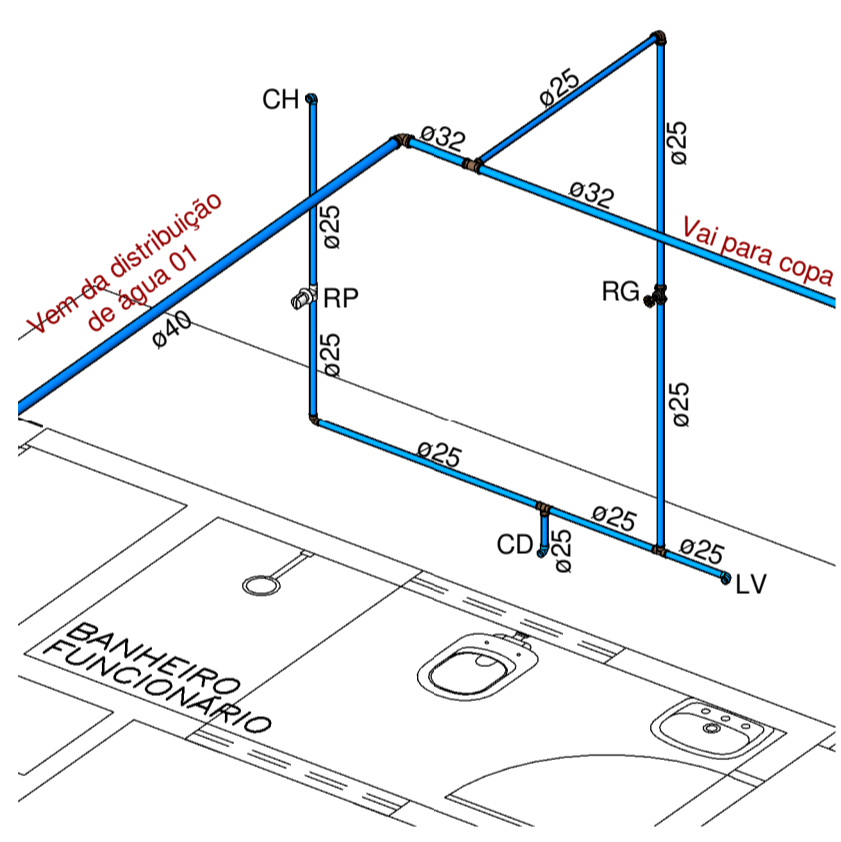

4 3D - Bwc funcionário



5 3D - Consultório/Acolhimento

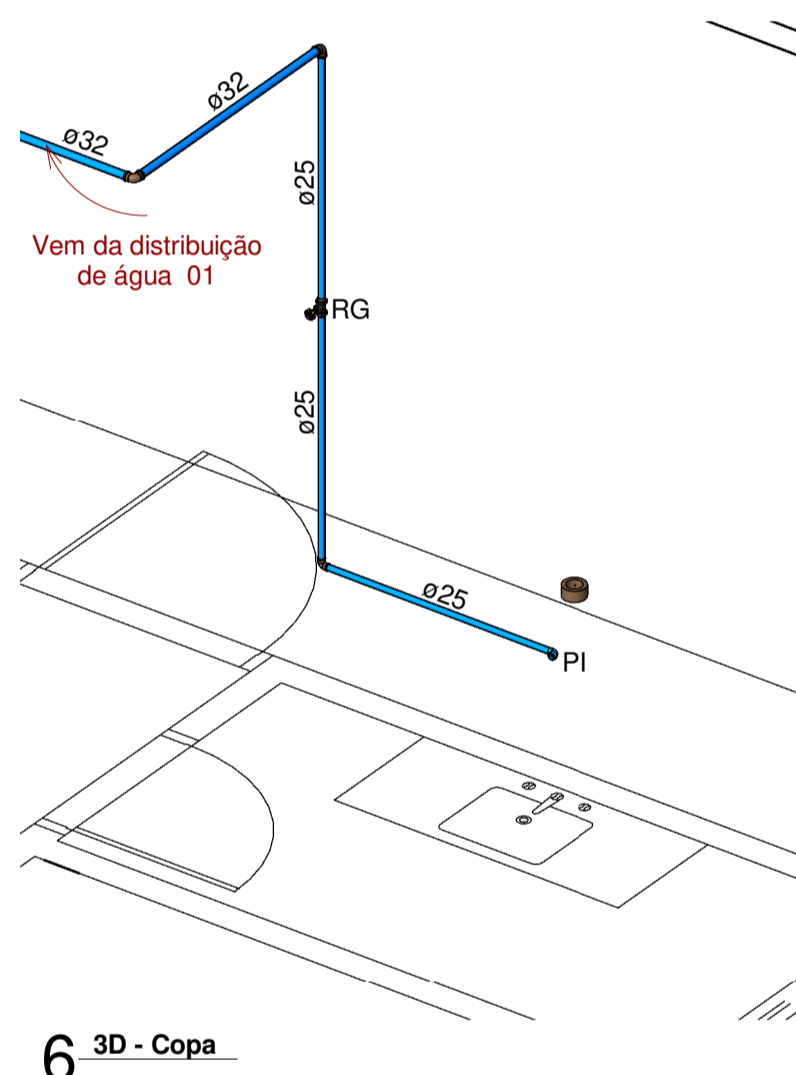

6 3D - Copa

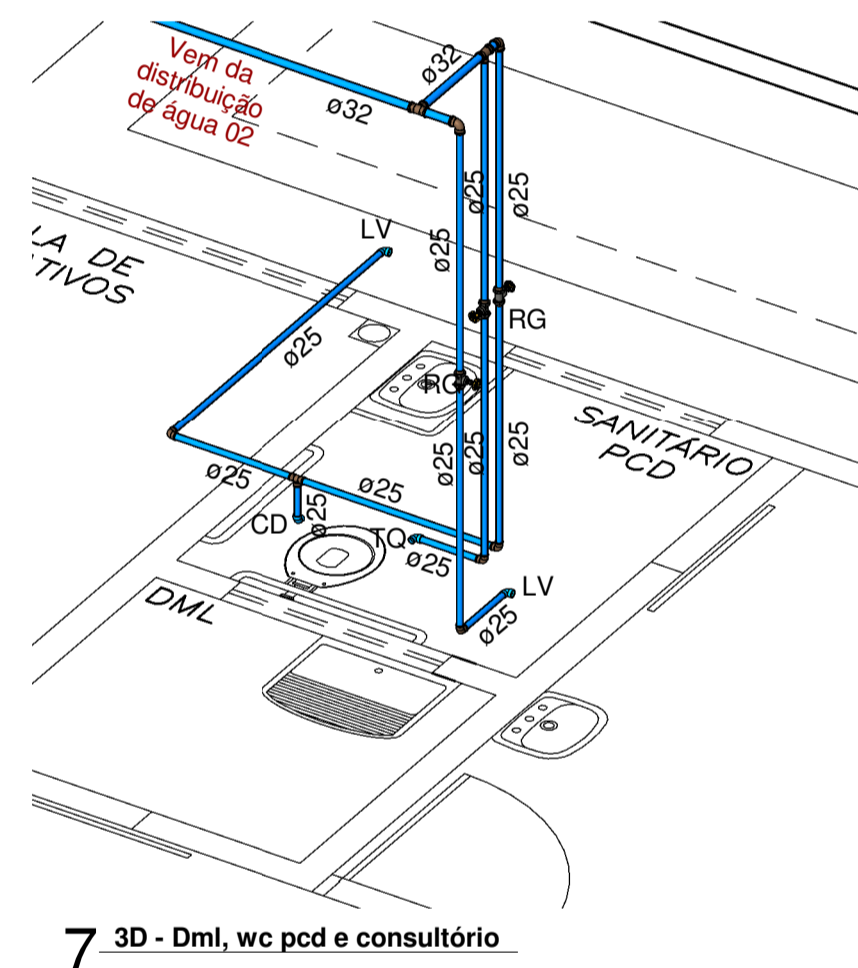

7 3D - Dml, wc pcd e consultório

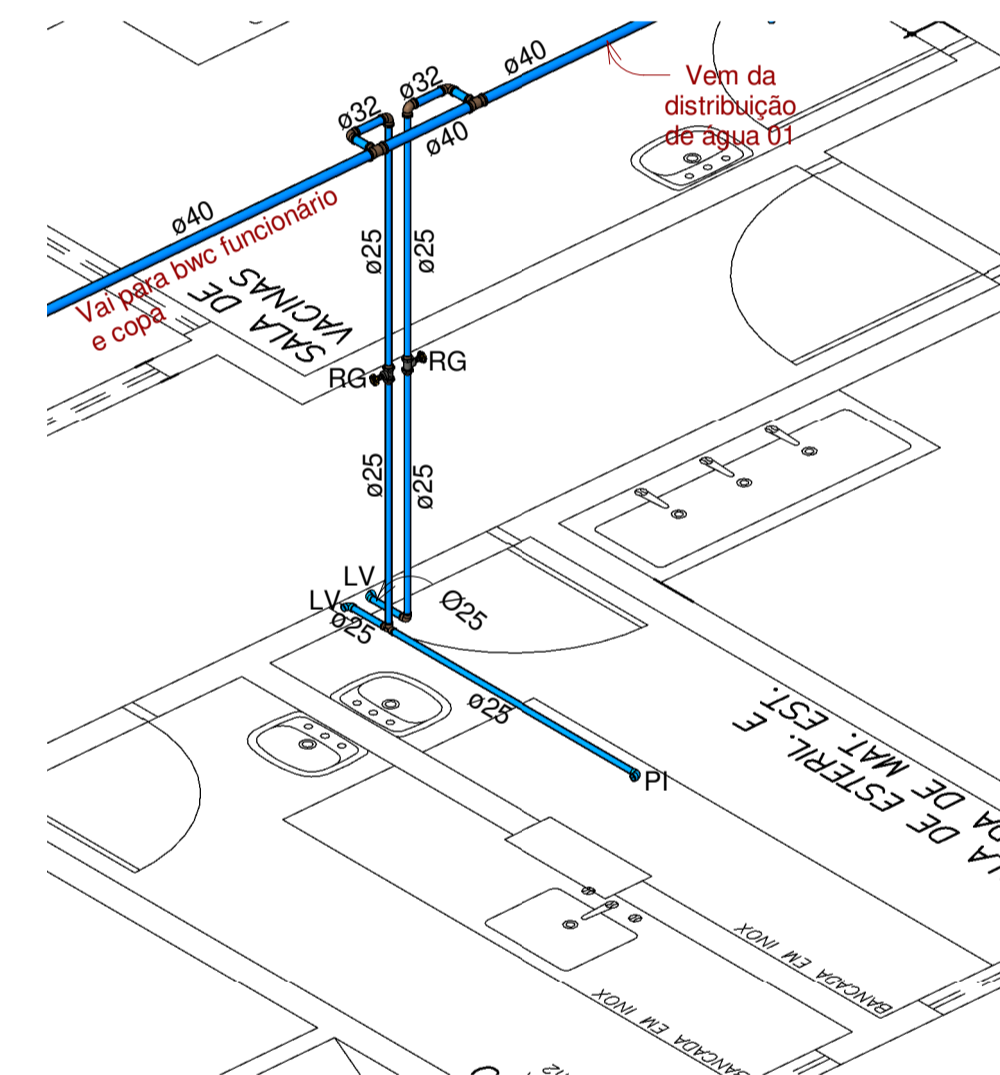

8 3D - Expurgo e Esterelização

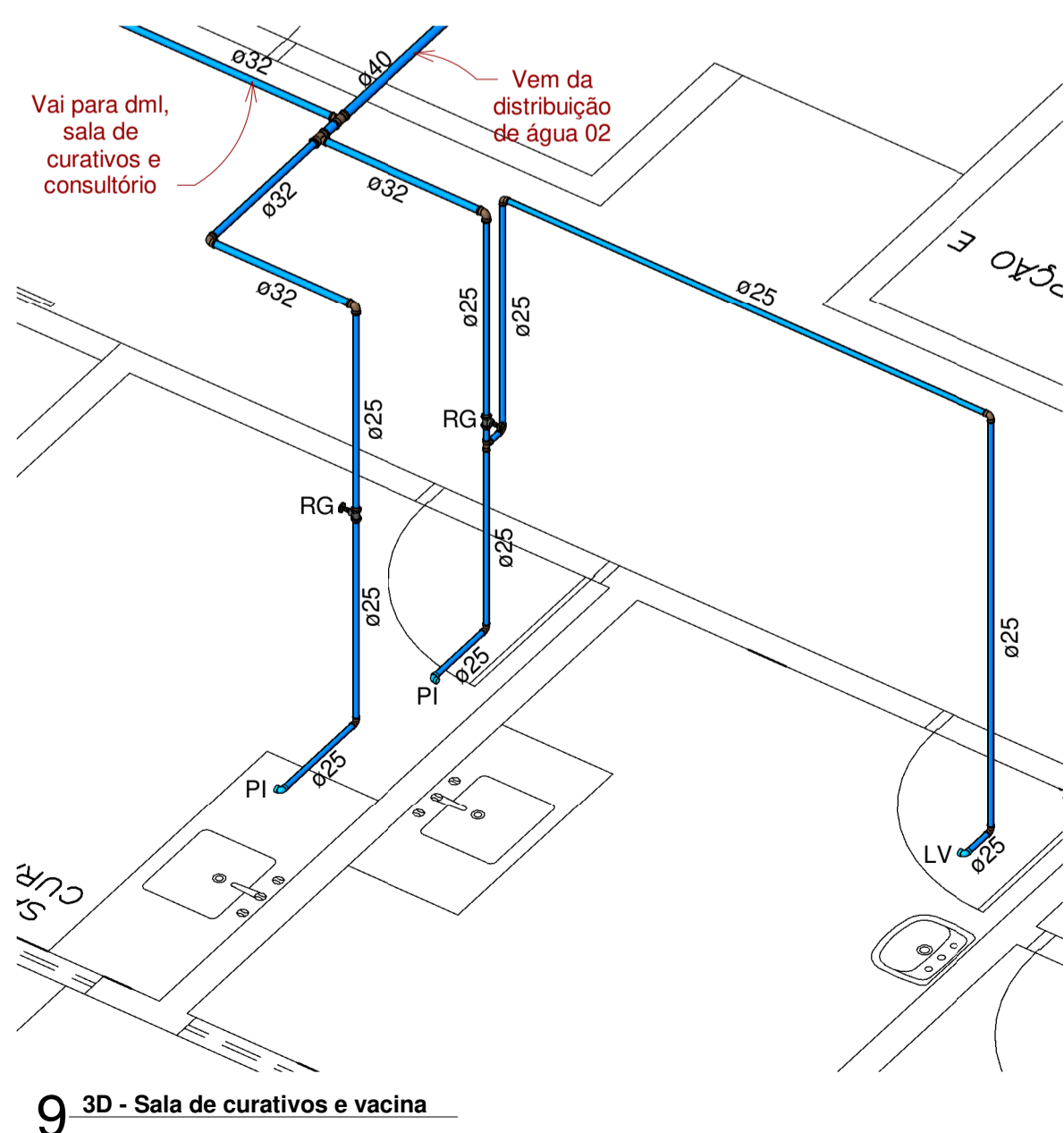

9 3D - Sala de curativos e vacina

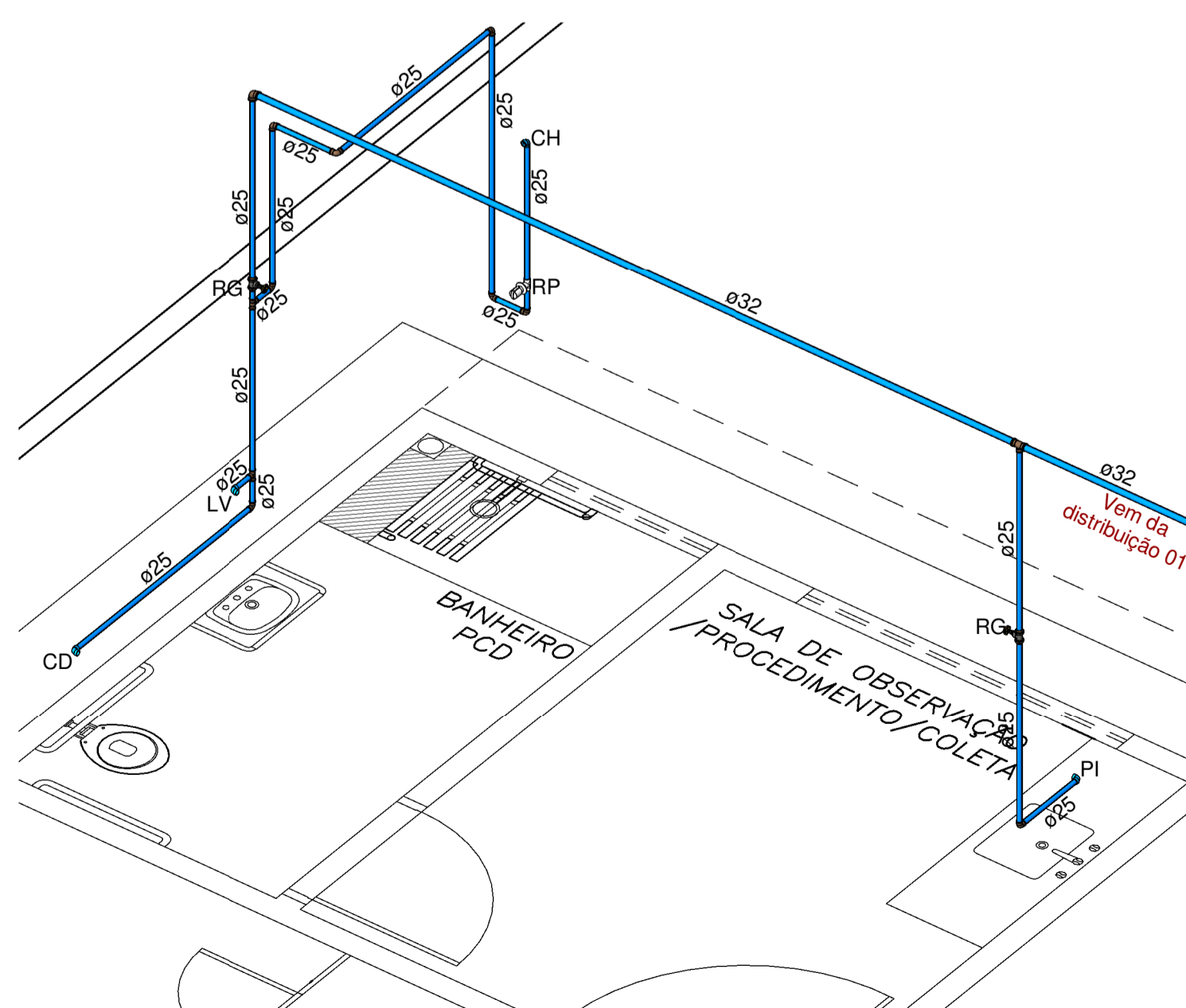

10 3D - Sala de observação e bwc

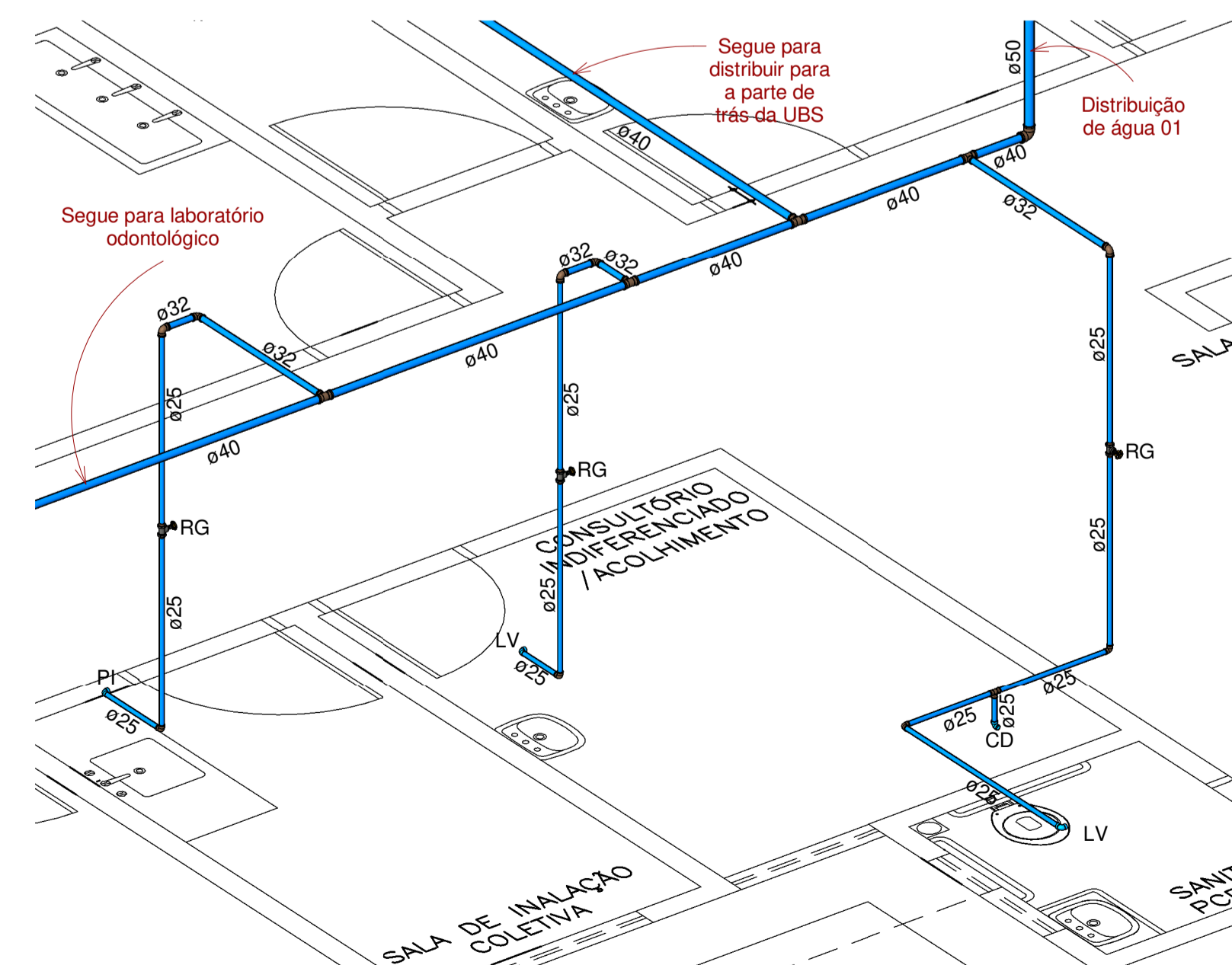

11 3D - Sala inalação, acolhimento e wc pcd fem.

LEGENDA

CD	Caixa de descarga, h = 0,30m
LV	Lavatório para mãos, h = 0,60m
CH	Chuveiro, h = 2,10m
PI	Pia, h = 0,60m
PO	Cadeira odontológica, h = -0,05m
TO	Torneira de jardim, h = 0,30m e 1,20m
RP	Registro de pressão, h = 1,20m
RG	Registro de gaveta, H = 1,80m
RE	Registro de esfera
ALM	Alimentação de água
CIST	Cisterna
PLU	Água pluvial

Água Fria - Tubos Rígidos

Diâmetro	Comprimento
Tubo Soldável Marrom	
25,00 mm	185,61
32,00 mm	30,28
40,00 mm	47,12
50,00 mm	10,44
75,00 mm	3,85

Água Fria - Conexões

Descrição	Quantidade
Bucha de Redução Soldável Curta 32x25mm, PVC Marrom, Água Fria - TIGRE	21
Bucha de Redução Soldável Curta 40x32mm, PVC Marrom, Água Fria - TIGRE	4
Bucha de Redução Soldável Curta 250x40mm, PVC Marrom, Água Fria - TIGRE	2
Joelho 90° Roscável com Bucha de Latão 3/4", PVC Branco, Água Fria - TIGRE	33
Joelho 90° Soldável 25mm, PVC Marrom, Água Fria - TIGRE	63
Joelho 90° Soldável 32mm, PVC Marrom, Água Fria - TIGRE	22
Joelho 90° Soldável 40mm, PVC Marrom, Água Fria - TIGRE	12
Joelho 90° Soldável 50mm, PVC Marrom, Água Fria - TIGRE	8
Joelho 90° Soldável 75mm, PVC Marrom, Água Fria - TIGRE	2
Produto Inexistente	4
Tê de Redução Soldável 32x25mm, PVC Marrom, Água Fria - TIGRE	3
Tê de Redução Soldável 40x32mm, PVC Marrom, Água Fria - TIGRE	8
Tê Soldável 25mm, PVC Marrom, Água Fria - TIGRE	18
Tê Soldável 32mm, PVC Marrom, Água Fria - TIGRE	1
Tê Soldável 40mm, PVC Marrom, Água Fria - TIGRE	3
Tê Soldável 50mm, PVC Marrom, Água Fria - TIGRE	2
Tê Soldável com Bucha de Latão na Bolsa Central 25 x 3/4", PVC Marrom, Água Fria - TIGRE	2

Água Fria - Registros e Válvulas

Descrição	Quantidade
Adaptador Soldável Jet 30, 25mm, PVC Marrom - TIGRE	36
Registro de Chuveiro PVC Branco 25mm - TIGRE	2
Registro Esfera VS Soldável 25mm - TIGRE	6
Registro Esfera VS Soldável 40mm - TIGRE	1
Registro Esfera VS Soldável 50mm - TIGRE	5
Registro Gaveta Docol JET 30 Bruto 3/4" - TIGRE	18

Prefeitura Municipal  
CNPJ: 08.290.223/0001-42

Flauber Felipe de Oliveira  
Engenheiro Civil  
CREA-RN: 211878353



PREFEITURA MUNICIPAL DE PUREZA/RN

Praça 5 de Abril, nº 180 - Centro - CEP: 59582-000  
CNPJ: 08.290.223/0001-42

PROJETO DE INSTALAÇÕES HIDRÁULICAS

CONSTRUÇÃO DE UMA UNIDADE BÁSICA DE SAÚDE - UBS TIPO 1  
RUA PRINCIPAL - DISTRITO DE CANA BRAVA - PUREZA/RN

CONTRATANTE:  
PREFEITURA MUNICIPAL DE PUREZA/RN

ASSUNTO DESTA FOLHA:  
Planta Baixa Pav. Cobertura e Detalhes 3D

DESENHO:  
FLAUBER FELIPE

DATA REV. R00:  
15/04/2020

ESCALA:  
INDICADA

PRANCHA:  
**02**  
**03**



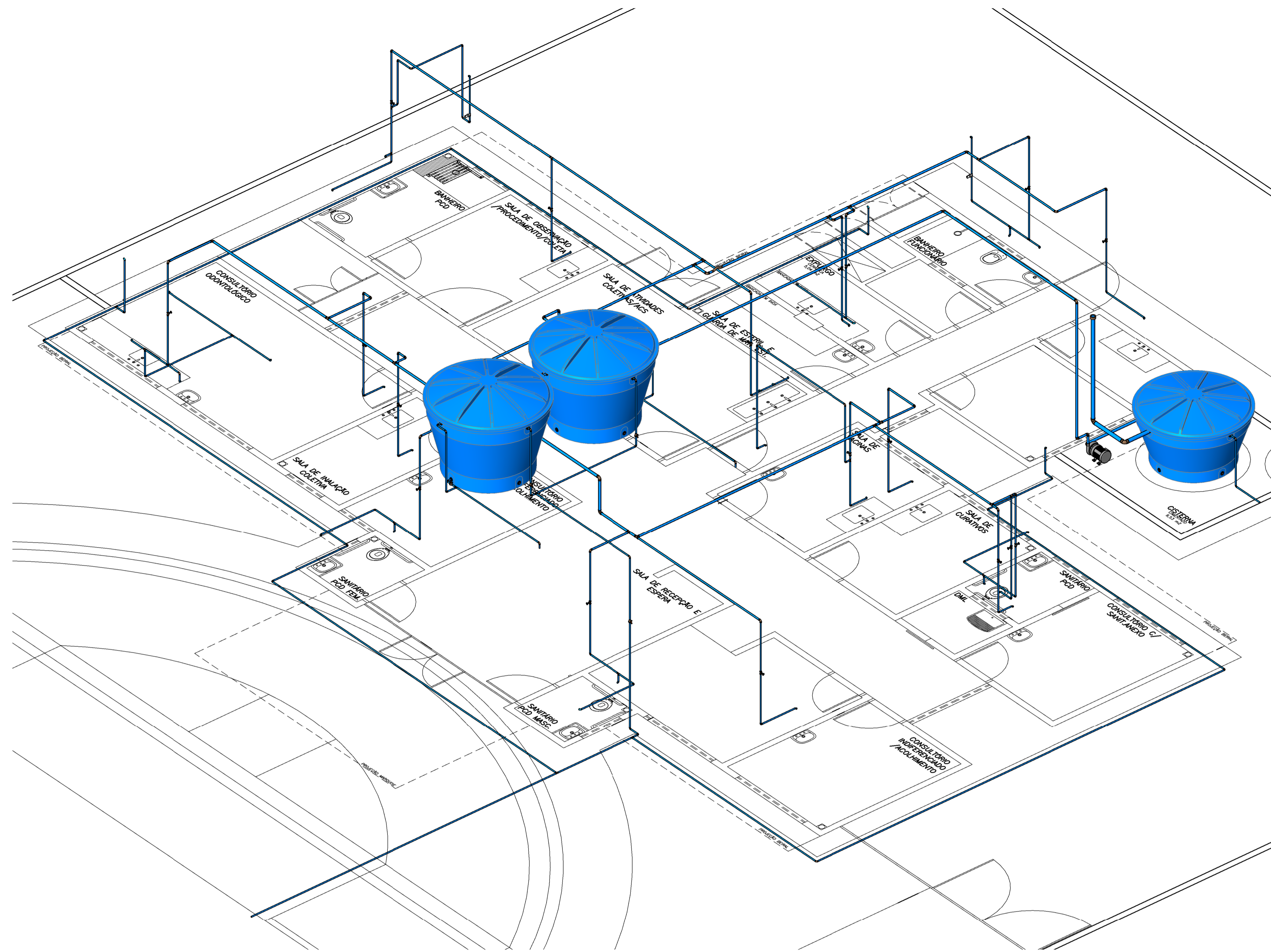

**LEGENDA**

CD	Caixa de descarga, h = 0,30m
LV	Lavatório para mãos, h = 0,60m
CH	Chuveiro, h = 2,10m
PI	Plia, h = 0,60m
PO	Cadeira odontológica, h = -0,05m
TO	Torneira de jardim, h = 0,30m e 1,20m
RP	Registro de pressão, h = 1,20m
RG	Registro de gaveta, H = 1,80m
RE	Registro de esfera
ALM	Alimentação de água
CIST	Cisterna
PLU	Água pluvial

**Água Fria - Tubos Rígidos**

Diâmetro	Comprimento
25.00 mm	185.61
32.00 mm	30.28
40.00 mm	47.12
50.00 mm	10.44
75.00 mm	3.85

**Água Fria - Conexões**

Descrição	Quantidade
Bucha de Redução Soldável Curta 32x25mm, PVC Marrom, Água Fria - TIGRE	21
Bucha de Redução Soldável Curta 40x32mm, PVC Marrom, Água Fria - TIGRE	4
Bucha de Redução Soldável Curta 25x40mm, PVC Marrom, Água Fria - TIGRE	2
Joelho 90° Roscável com Bucha de Latão 3/4", PVC Branco, Água Fria - TIGRE	33
Joelho 90° Soldável 25mm, PVC Marrom, Água Fria - TIGRE	63
Joelho 90° Soldável 32mm, PVC Marrom, Água Fria - TIGRE	22
Joelho 90° Soldável 40mm, PVC Marrom, Água Fria - TIGRE	12
Joelho 90° Soldável 50mm, PVC Marrom, Água Fria - TIGRE	8
Joelho 90° Soldável 75mm, PVC Marrom, Água Fria - TIGRE	2
Produto Inexistente	4
Tê de Redução Soldável 32x25mm, PVC Marrom, Água Fria - TIGRE	3
Tê de Redução Soldável 40x32mm, PVC Marrom, Água Fria - TIGRE	8
Tê Soldável 25mm, PVC Marrom, Água Fria - TIGRE	18
Tê Soldável 32mm, PVC Marrom, Água Fria - TIGRE	1
Tê Soldável 40mm, PVC Marrom, Água Fria - TIGRE	3
Tê Soldável 50mm, PVC Marrom, Água Fria - TIGRE	2
Tê Soldável com Bucha de Latão na Bolsa Central 25 x 3/4", PVC Marrom, Água Fria - TIGRE	2

**Água Fria - Registros e Válvulas**

Descrição	Quantidade
Adaptador Soldável Jet 30, 25mm, PVC Marrom - TIGRE	36
Registro de Chuveiro PVC Branco 25mm - TIGRE	2
Registro Esfera VS Soldável 25mm - TIGRE	6
Registro Esfera VS Soldável 40mm - TIGRE	1
Registro Esfera VS Soldável 50mm - TIGRE	5
Registro Gaveta Docol JET 30 Bruto 3/4" - TIGRE	18

1 3D - Visão geral

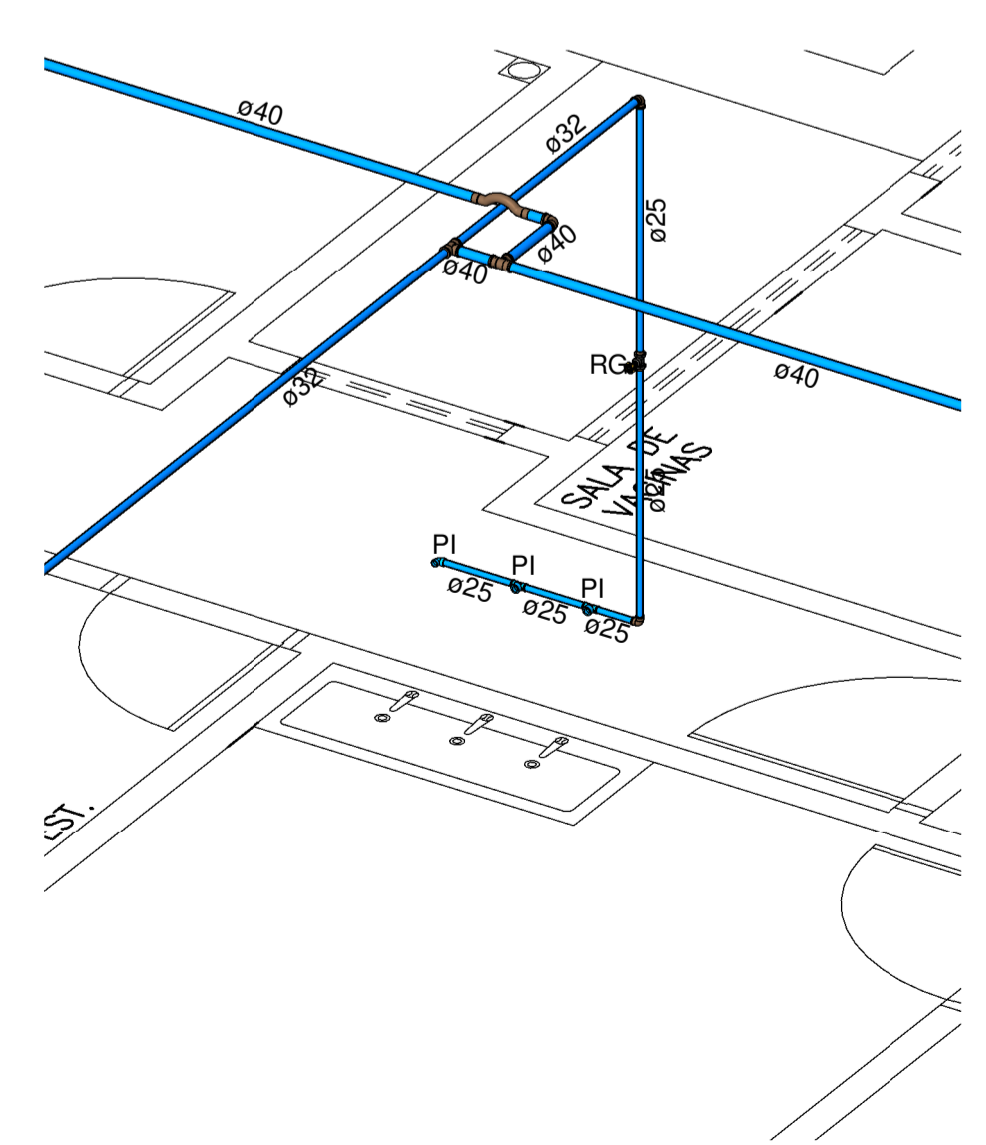

2 3D - Sala atividades coletivas

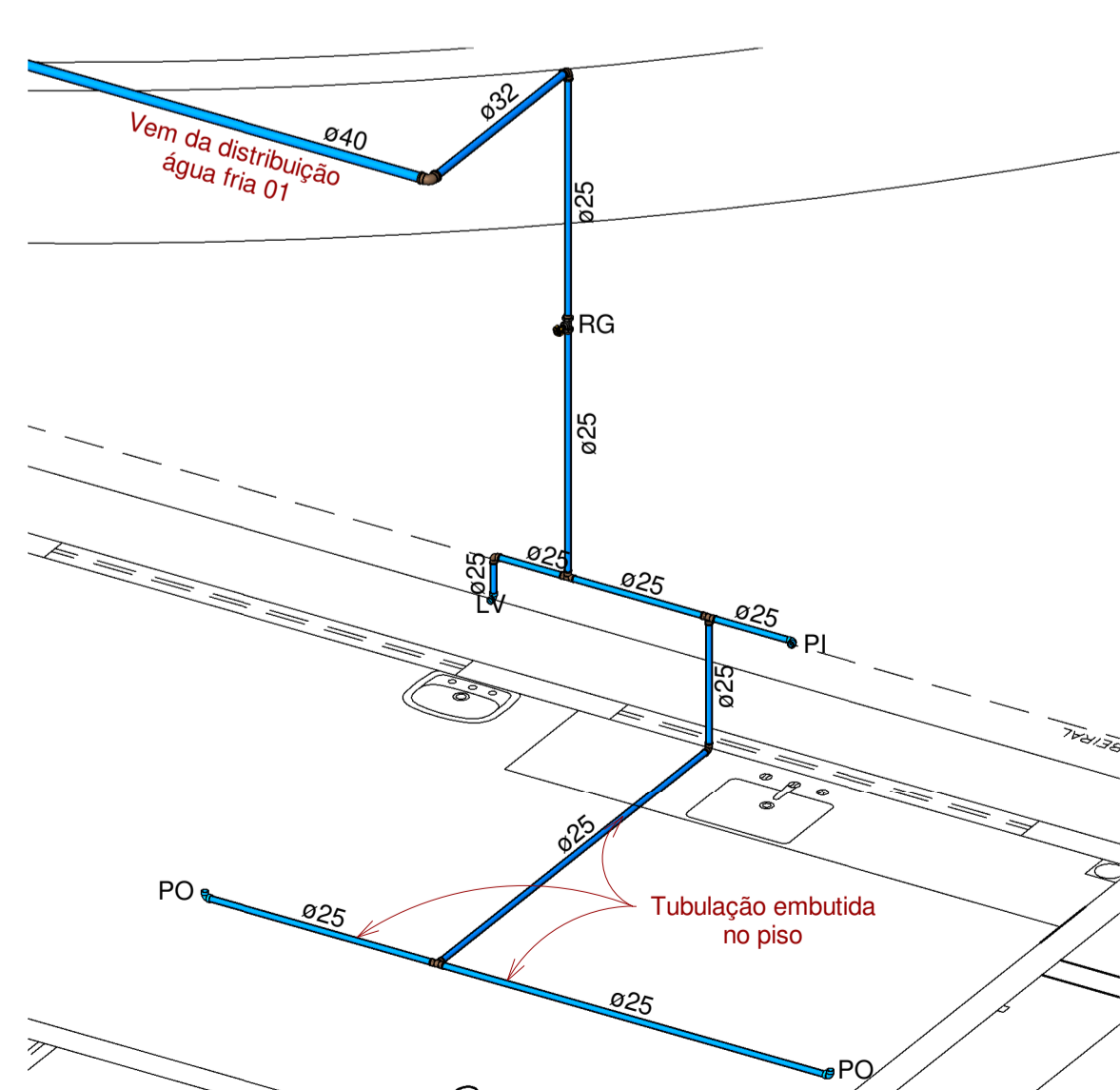

3 3D - Sala odontológica

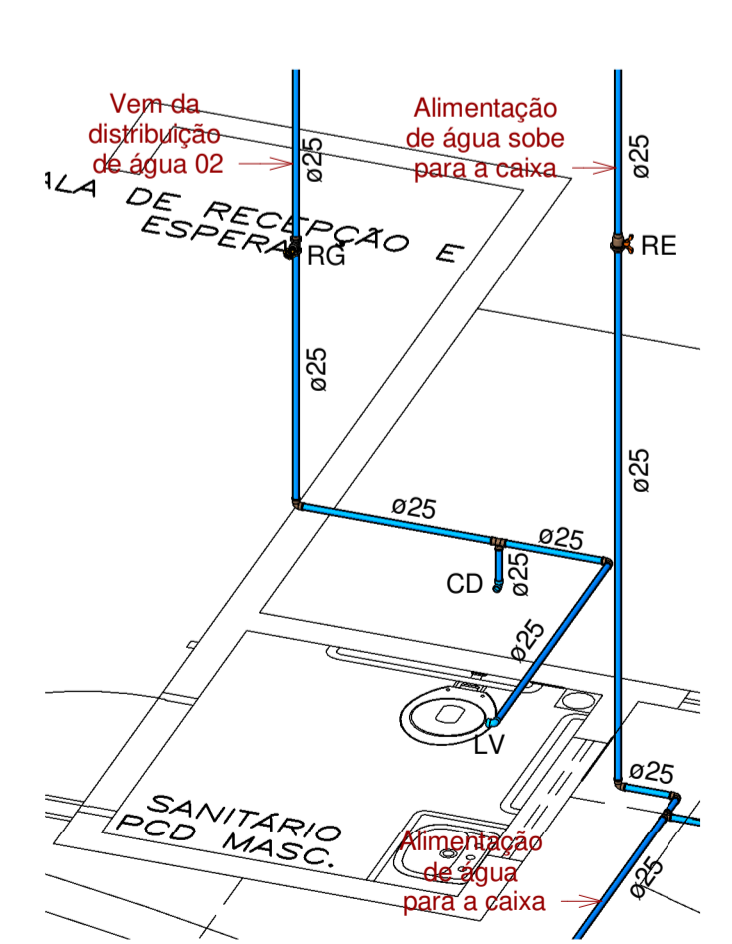

4 3D - wc pcd masculino

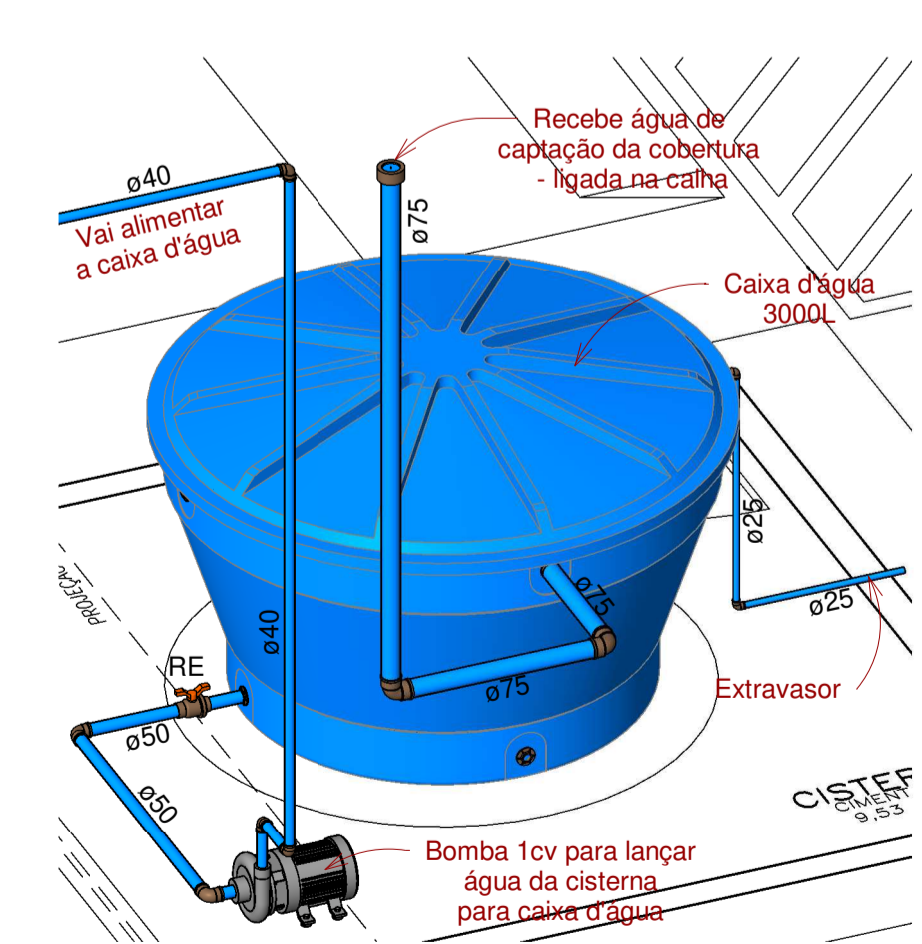

5 3D - Cisterna

Prefeitura Municipal  
CNPJ: 08.290.223/0001-42

Flauber Felipe de Oliveira  
Engenheiro Civil  
CREA-RN: 2118783353



**PREFEITURA MUNICIPAL DE PUREZA/RN**  
Praça 5 de Abril, nº 180 - Centro - CEP: 59582-000  
CNPJ: 08.290.223/0001-42

**PROJETO DE INSTALAÇÕES HIDRÁULICAS**

**CONSTRUÇÃO DE UMA UNIDADE BÁSICA DE SAÚDE - UBS TIPO 1**  
RUA PRINCIPAL - DISTRITO DE CANA BRAVA - PUREZA/RN

CONTRATANTE:  
PREFEITURA MUNICIPAL DE PUREZA/RN

ASSUNTO DESTA FOLHA:  
Detalhes 3D

DESENHO:  
Author

DATA REV. ROD: 15/04/2020

ESCALA: INDICADA

PRANCHA:  
**03**  
**03**

© Direitos autorais reservados. É expressamente proibida a reprodução total ou parcial deste material sem autorização prévia do autor.